

P.L.I.S. delle Valli d'Argon

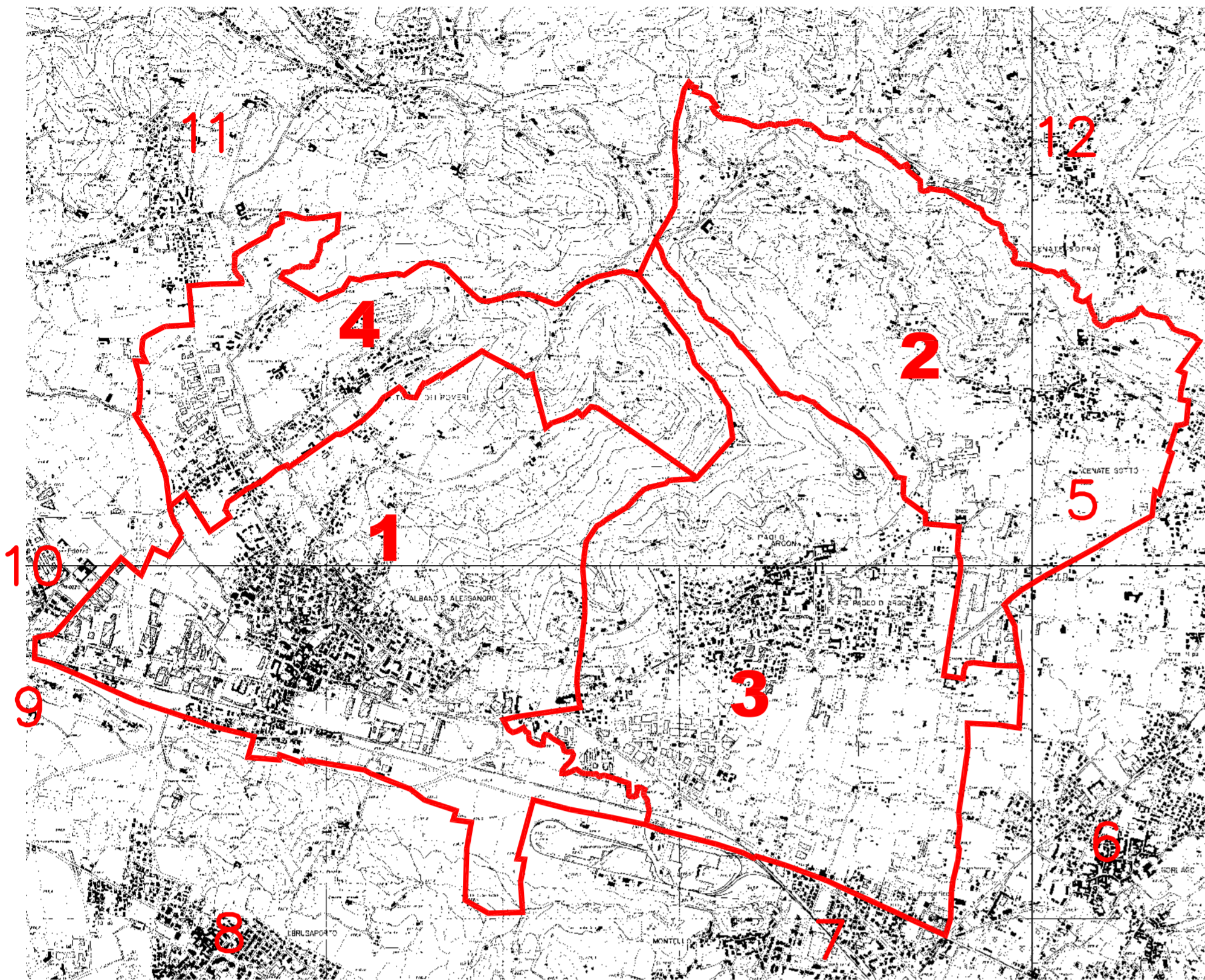

Carta Tecnica Regionale con i limiti Amministrativi

scala 1:25.000

Provincia di Bergamo

Comuni di:

- | | | | |
|--------------------------|----------------------------------|-------------------|-------------------------|
| 1 Albano Sant'Alessandro | Altri comuni esterni al P.L.I.S. | 8 Brusaporto | — limiti amministrativi |
| 2 Cenate Sotto | 5 Trescore Balneario | 9 Seriate | |
| 3 San Paolo d'Argon | 6 Gorlago | 10 Pedrengo | |
| 4 Torre de' Roveri | 7 Montello | 11 Scanzorosciate | |
| | | 12 Cenate Sopra | |

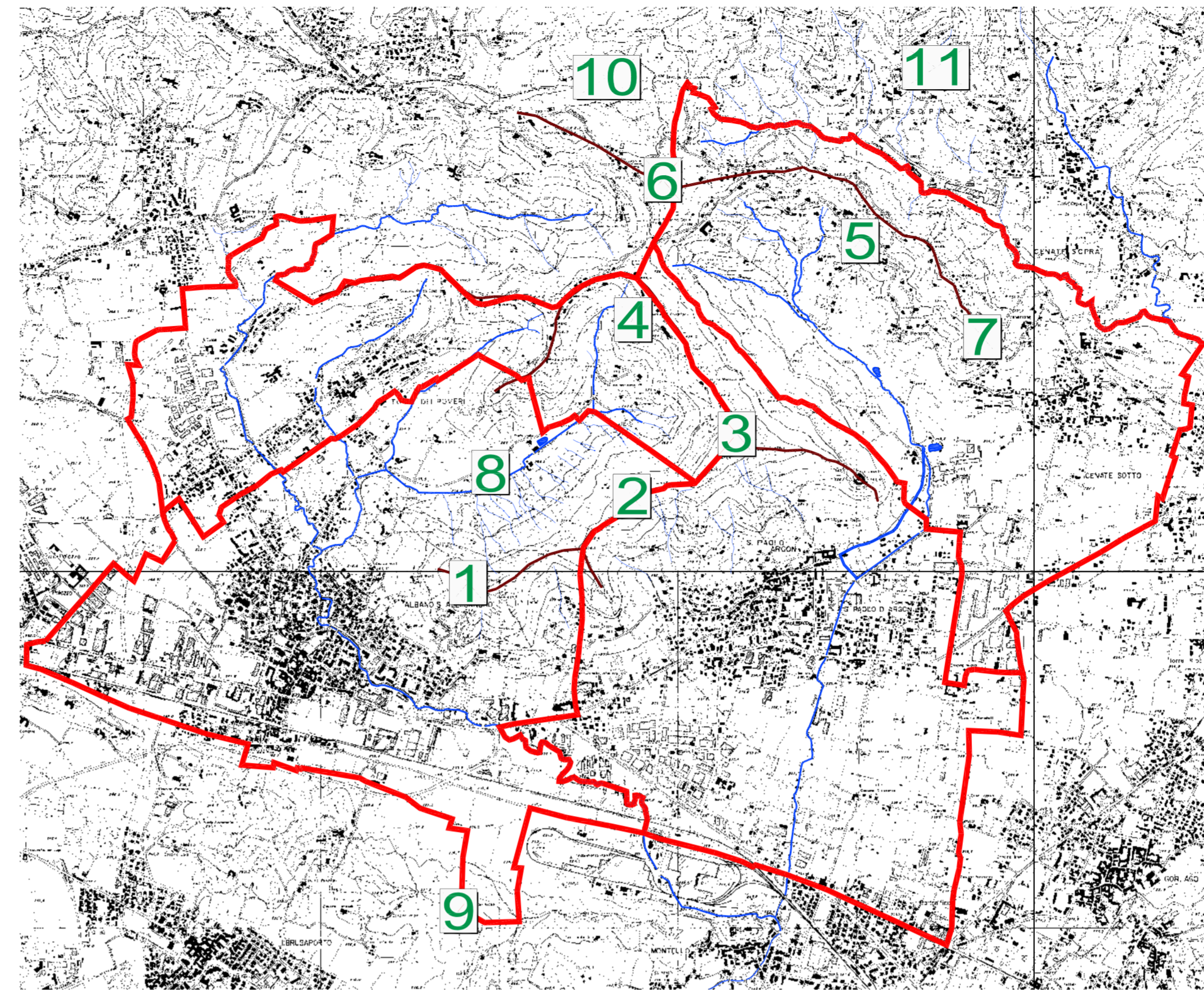

Carta Tecnica Regionale con identificazione dei principali toponimi

scala 1:25.000

- | | | | |
|---------------------------------|---------------------------------------|--|-------------------------|
| 1 - Monte San Giorgio | 5 - Costa dei Brugaletti | 9 - Monte Tomenone | — limiti amministrativi |
| 2 - Monti d'Argon | 6 - Il Dosso | 10 - Bocche del Gavarno (Scanzorosciate) | — corsi d'acqua |
| 3 - Chiesa di S. Maria in Argon | 7 - Santuario della Madonna di Loreto | 11 - Val Predina (Cenate Sopra) | |
| 4 - Colle dei Pasta | 8 - Valle d'Albano | | |

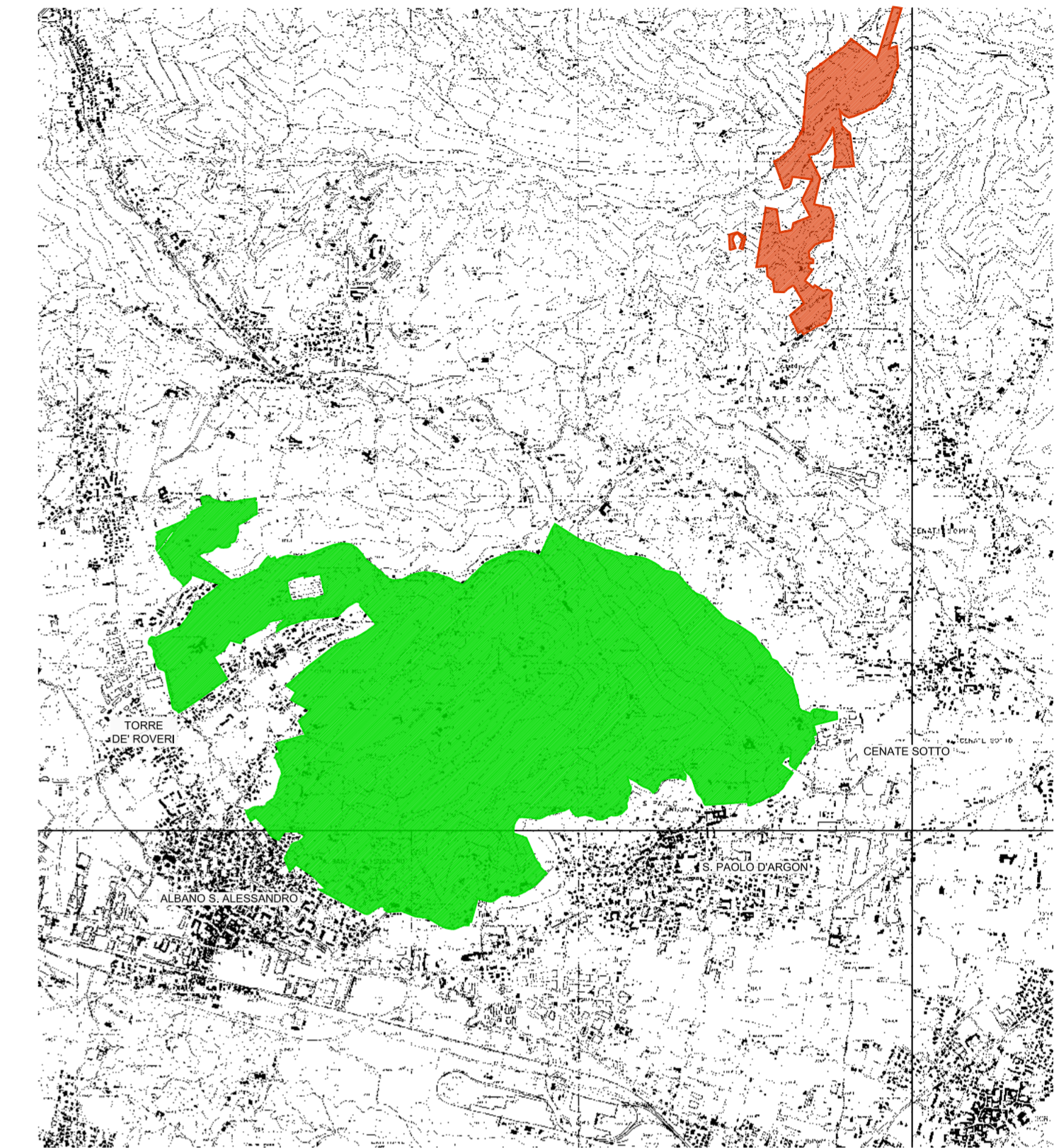

Relazione fra il P.L.I.S. e la Riserva naturale Regionale di "Valpredina"

- perimetro del P.L.I.S.
- area del P.L.I.S.
- Riserva naturale Regionale di "Valpredina" - Oasi del WWF

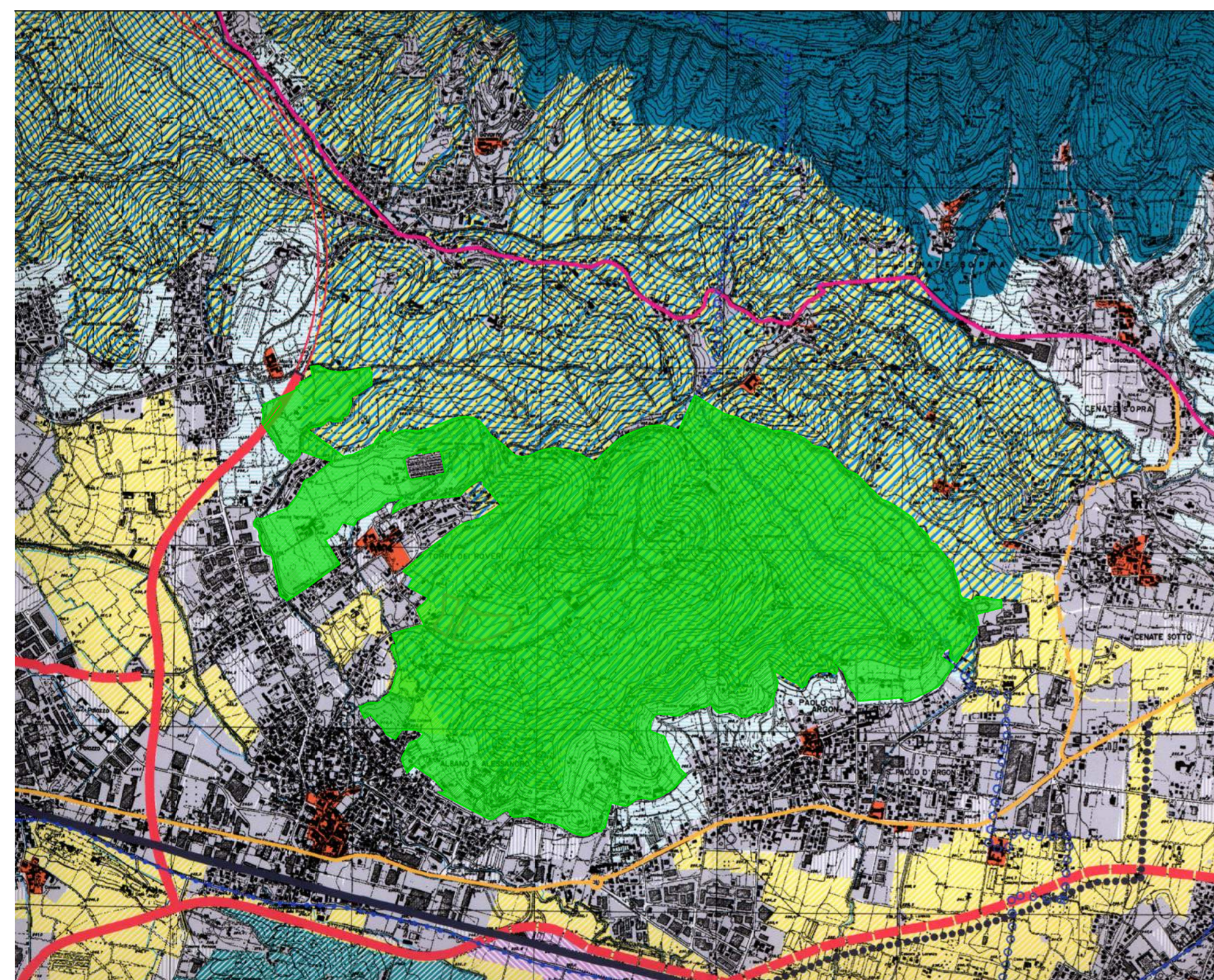

Estratto del Piano Territoriale di Coordinamento Provinciale - rif. E4, Tav. n. 4.L - con sovrapposizione dell'area del Parco
scala 1:25.000

- perimetro del P.L.I.S.
- area del P.L.I.S.

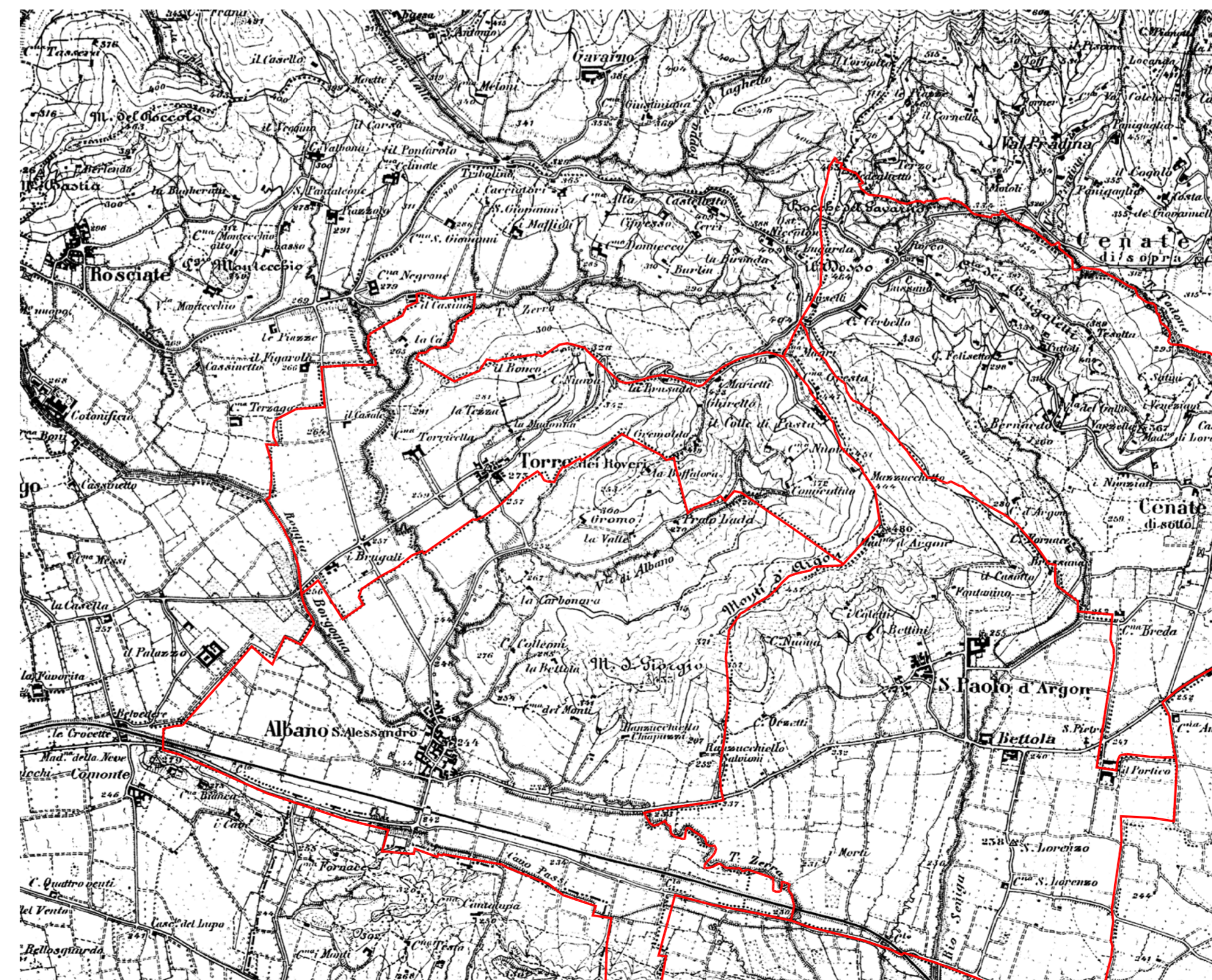

Estratto I.G.M. del 1889

scala 1:25.000

- limiti amministrativi

Comuni di
ALBANO SANT'ALESSANDRO
CENATE SOTTO
SAN PAOLO D'ARGON
TORRE DE' ROVERI
provincia di Bergamo

Art.34 della Legge regionale n.86 del 30 novembre 1983

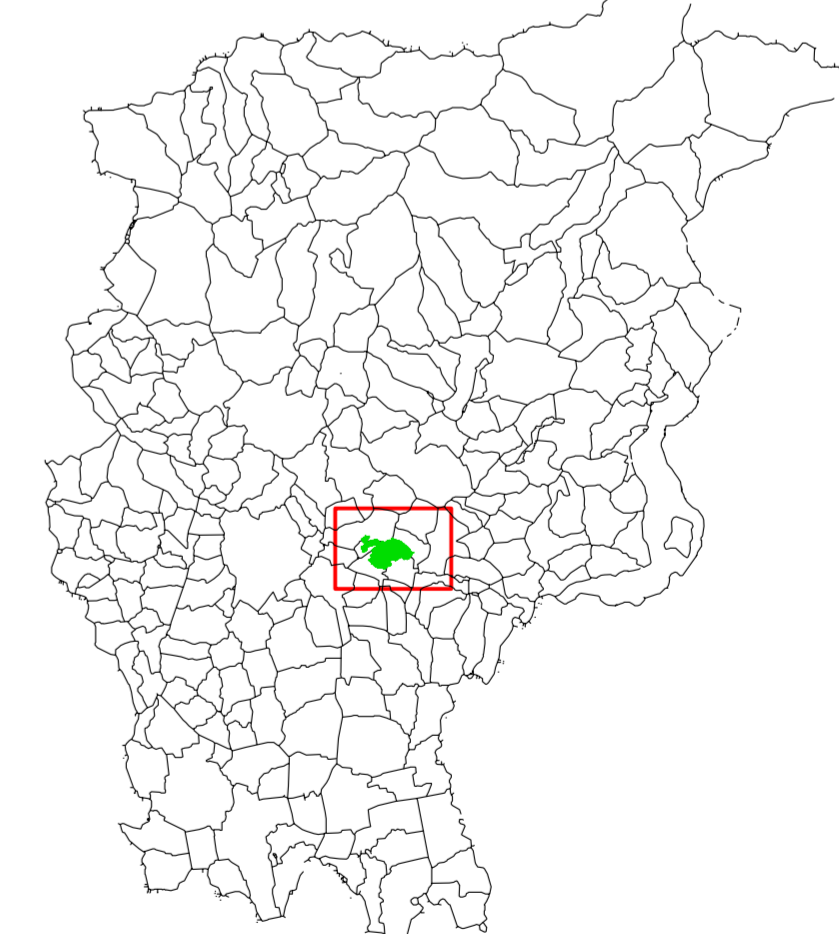

P.L.I.S. delle Valli d'Argon

Allegato 3 - Tavola 1
Inquadramento territoriale

Progettista
Arch. Raffaello Cattaneo

RAFFAELLO
CATTANEO
ARCHITETTO
ARCHITETTURA E PAESAGGIO
Trescore Balneario (BG) via S. Ambrogio n.11
Tel/fax 035/945310 e-mail: ekirca@tin.it

settembre 2005

P.L.I.S. delle Valli d'Argon

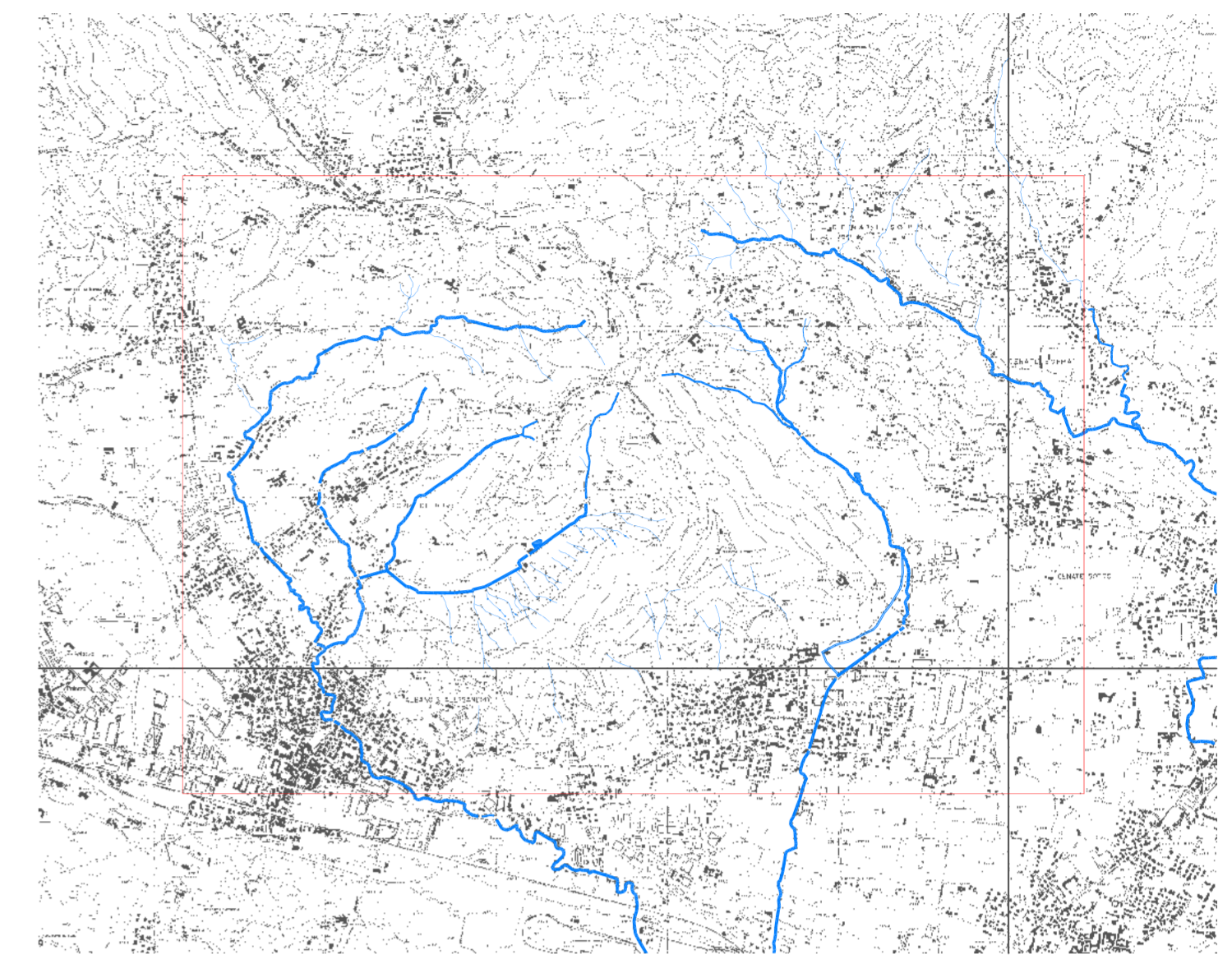
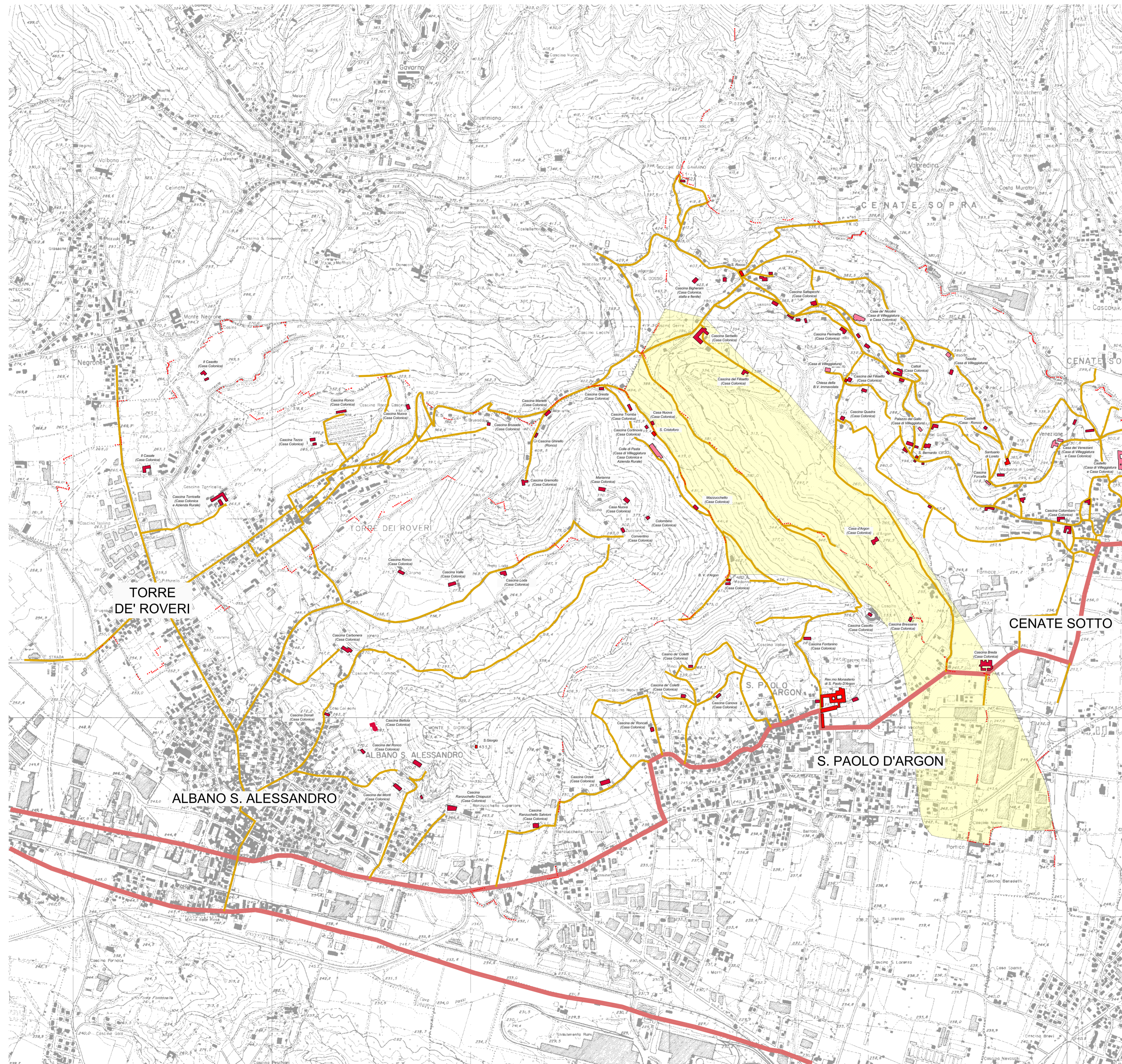

Siti archeologici tratti dalla Carta Archeologica della Lombardia scala 1:35.000

LEGENDA

Catasto del 1853

- edifici e complessi di carattere religioso
- edifici rurali
- case di villeggiatura
- percorsi già censiti
- antiche vie di comunicazione fra Bergamo e la Valle Camonica e Bergamo e Brescia
- area ipotizzata dell'antico comune di Matalone (anno 1392)
- denominazione e destinazione d'uso tratti dai catasti storici
- confini comunali

LEGENDA

- sito (insediamento, grotta, struttura ecc.)
 - tomba e/o necropoli
 - ritrovamento sporadico
 - △ sito da definire
- 1 Madonna di Loreto - Cenate Sotto. Reperti preistorici.
 - 2 Costa dei Brugaletti/S.Rocco - Cenate Sotto. - Officine litiche preistoriche.
 - 3 Monastero - San Paolo d'Argon. Necropoli romana.
 - 4 Madonna d'Argon - San Paolo d'Argon. Lapidi funerarie romane.
 - 5 Area del cimitero vecchio. San Paolo d'Argon. - Insediamento preistorico e presenze romane.
 - 6 Località prop. Zenoni. San Paolo d'Argon. - Tomba romana.
 - 7 Località casale La Cà - Torre de' Roveri. Deposito paleolitico.
 - 8 Località Casale - Torre de' Roveri. Scarti di fornace romana.

Comuni di
ALBANO SANT'ALESSANDRO
CENATE SOTTO
SAN PAOLO D'ARGON
TORRE DE' ROVERI
 provincia di Bergamo

Art.34 della Legge regionale n.86 del 30 novembre 1983

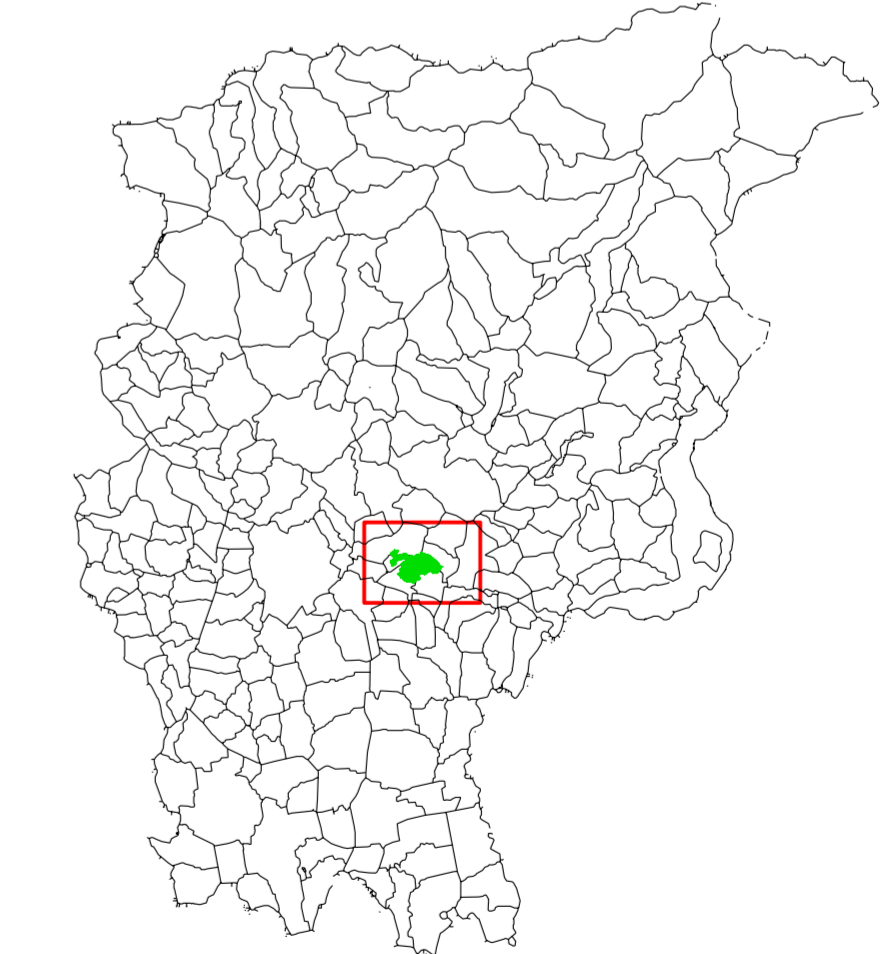

P.L.I.S. delle Valli d'Argon

Allegato 4 - Tavola 2
 Carta del paesaggio storico

scala 1:10000

Progettista
Arch. Raffaello Cattaneo

RAFFAELLO CATTANEO ARCHITETTO
ARCHITETTURA E PAESAGGIO
 Trescore Balneario (BG) via S.Ambrogio n.11
 Tel/fax 035/945310 e-mail: ekirca@tin.it

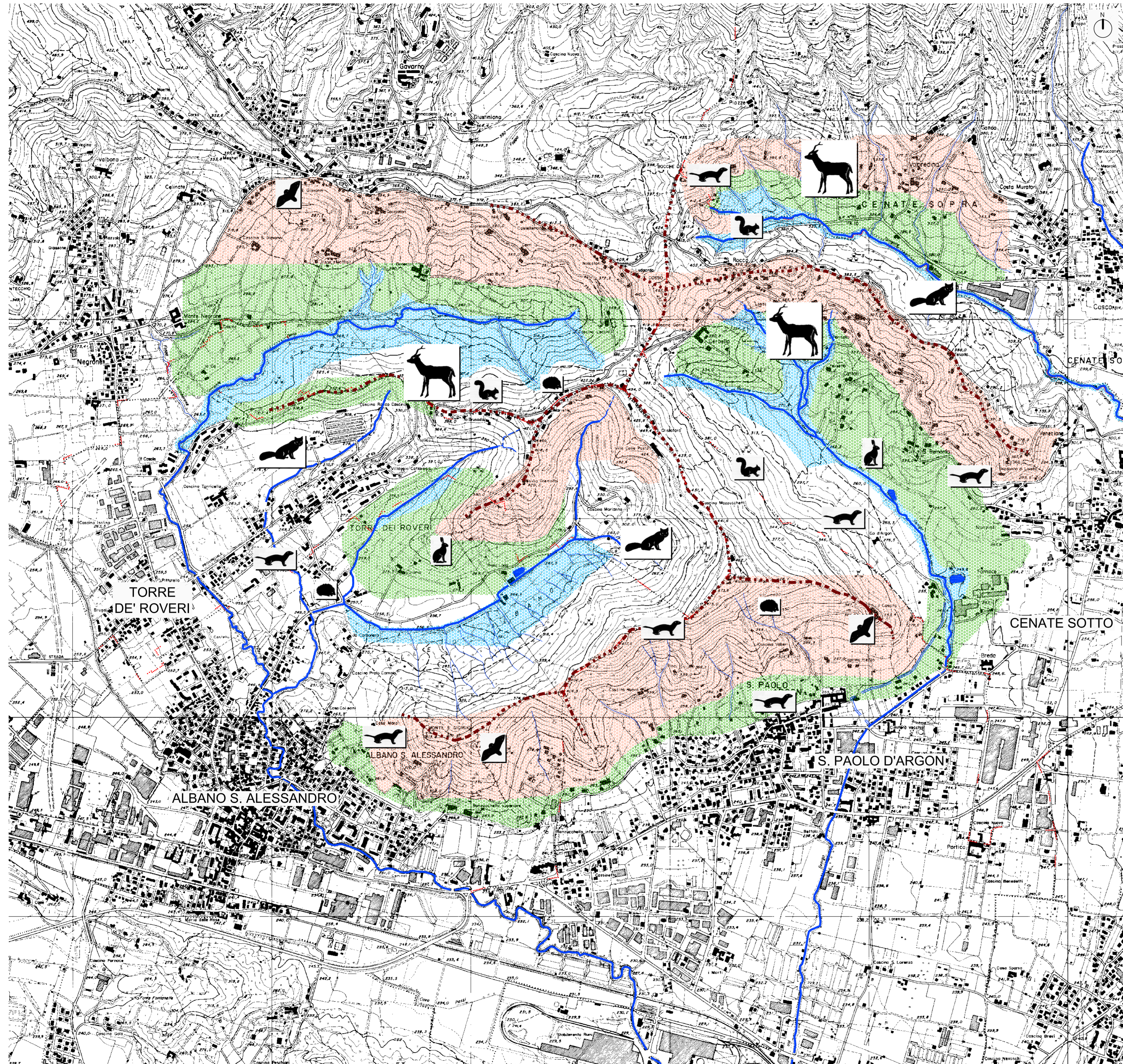

settembre 2005

P.L.I.S. delle Valli d'Argon





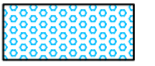





LEGENDA

Sintesi delle potenzialità faunistiche

-  ambienti con potenzialità per anfibi: salamandra pezzata (*Salamandra salamandra*), tritone punteggiato (*Triturus vulgaris*), rospo comune (*Bufo bufo*), ecc.
-  ambienti con potenzialità per specie ornitiche: assiolo (*Otus scops*), succiacapre (*Caprimulgus europaeus*), bigia padovana (*Sylvia nisoria*), bigia rossa (*Sylvia hortensis*), averla piccola (*Lanius collurio*), ecc.
-  ambienti con potenzialità per diversi colubridi e lacertidi: Orbettino (*Anguis fragilis*), Ramarro (*Lacerta bilineata*), Vipera comune (*Vipera aspis*), ecc.

Altre specie segnalate

- | | |
|--|--|
|  Mustelidi: tasso (<i>Meles meles</i>), donnola (<i>Mustela nivalis</i>), faina (<i>Martes foina</i>) |  Ungulati: cinghiale (<i>Sus scrofa</i>), capriolo (<i>Capreolus capreolus</i>) |
|  Lagomorfi: lepore comune (<i>Lepus europaeus</i>) |  Canidi: volpe (<i>Vulpes vulpes</i>) |
|  Sciuridi e Mioxidi: scoiattolo (<i>Sciurus vulgaris</i>), ghiro (<i>Myoxos glis</i>), moscardino (<i>Muscardinus avellanarius</i>) |  Insettivori: riccio occidentale (<i>Erinaceus europaeus</i>), toporagno comune (<i>Sorex araneus</i>), talpa europea (<i>Talpa europaea</i>) |
|  Strigiformi: assiolo (<i>Otus scops</i>), civetta (<i>Athene noctua</i>) | |

 principale linea di crinale

 corsi d'acqua, laghetti e bacini artificiali con presenza di ciprinidi: vaivone (*Telestes souffia muticellus*), trote (*Rutilus rubilio*)

 confini comunali

Comuni di
ALBANO SANT'ALESSANDRO
CENATE SOTTO
SAN PAOLO D'ARGON
TORRE DE' ROVERI
provincia di Bergamo

Art.34 della Legge regionale n.86 del 30 novembre 1983

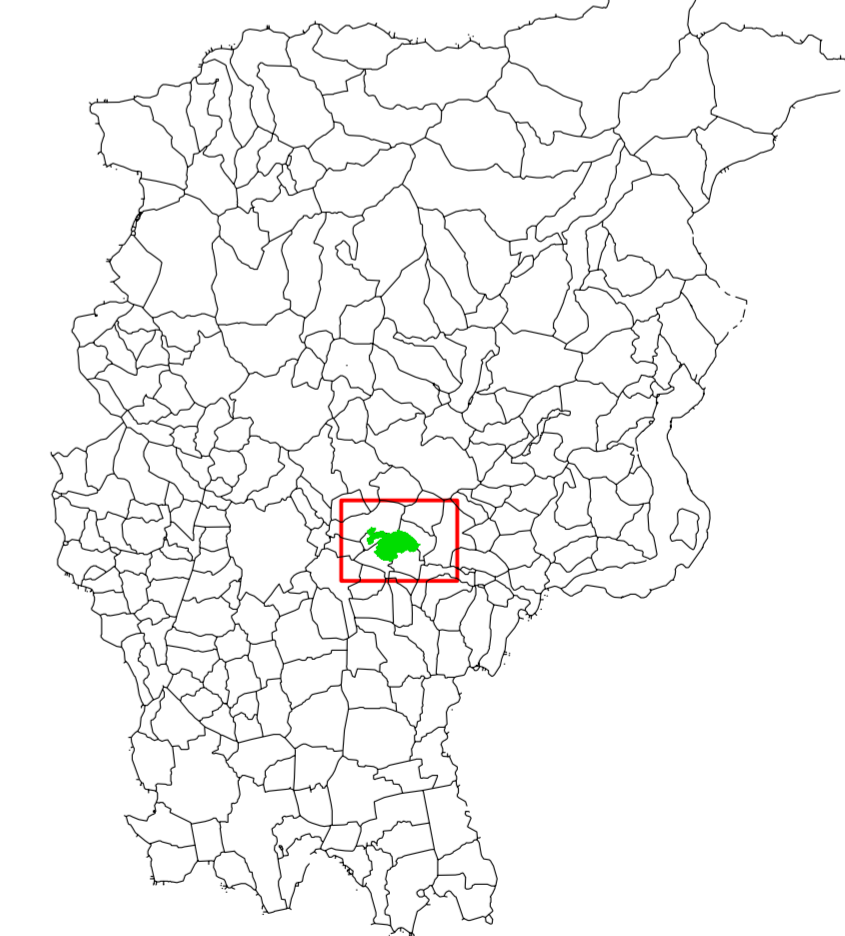

P.L.I.S. delle Valli d'Argon

Allegato 5 - Tavola 3
Sintesi delle potenzialità faunistiche
maggiormente significative

scala 1:10000

Progettista
Arch. Raffaello Cattaneo

Collaboratore al progetto
Dott. Gianbattista Rivellini

settembre 2005

RAFFAELLO CATTANEO ARCHITETTO
ARCHITETTURA E PAESAGGIO
Trescore Balneario (BG) via S. Ambrogio n.11
Tel/fax 035/945310 e-mail: ekirca@tin.it

P.L.I.S. delle Valli d'Argon

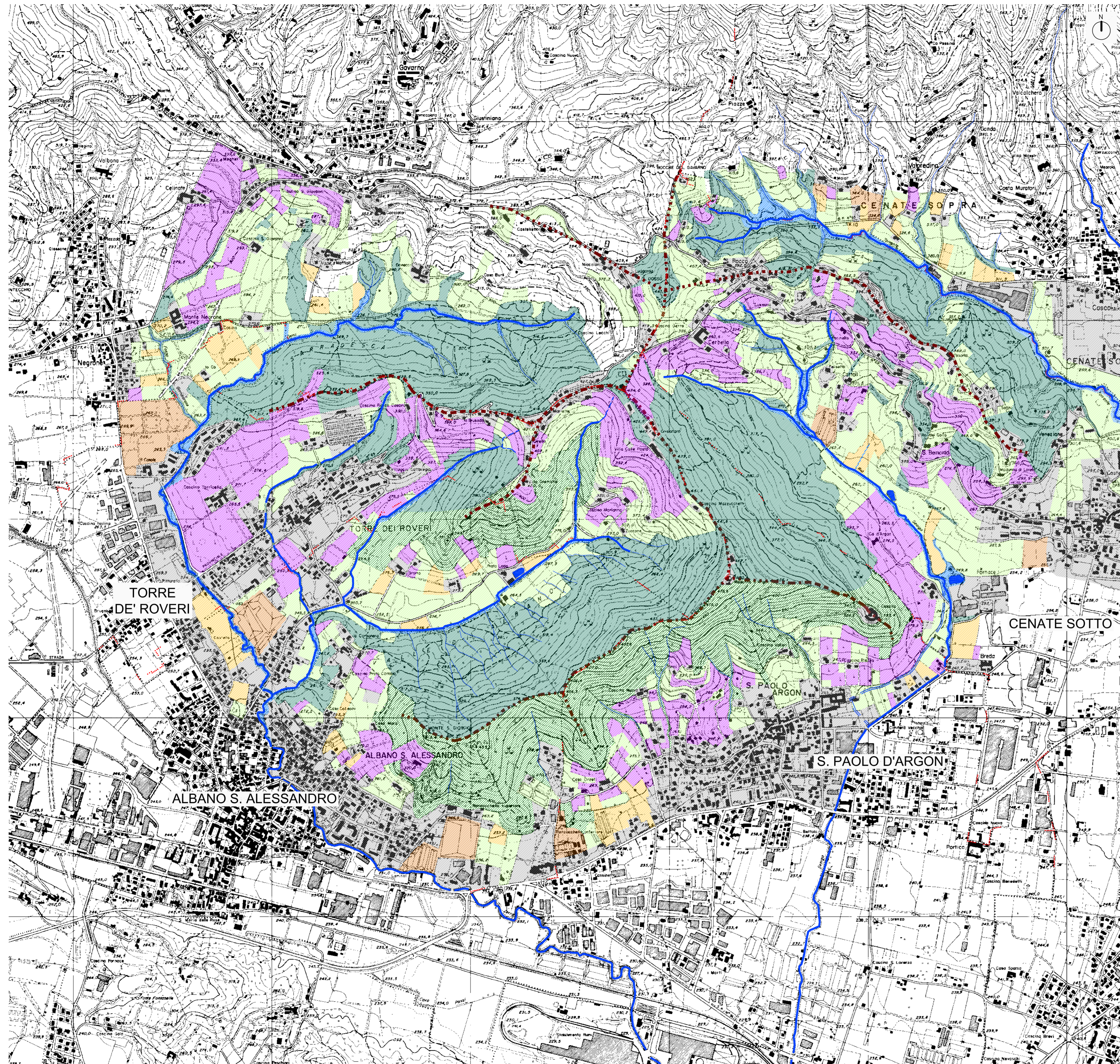

Schema sintetico della vegetazione in relazione all'esposizione dei versanti

LEGENDA

- urbanizzato e verde annesso
- seminativi
- coltivazioni sotto tunnel-vivai
- vigneti
- formazioni erbacee
- formazioni boscate Termofille: orniello (*Fraxinus ornus* L.), carpino nero (*Ostrya carpinifolia* Scop.), roverella (*Quercus*), prugnolo spinoso (*Prunus*), ecc.
- formazioni boscate Igrofile: platano (*Platanus*), ontano (*Alnus*), salice (*Salix*), pioppo (*Populus*), ecc.
- formazioni boscate Mesofille: acero (*Acer*), castano (*Castanea*), carpino bianco (*Carpinus betulus* L.), nocciolo (*Corylus*), ecc.
- principale linea di crinale
- corsi d'acqua, laghetti e bacini artificiali
- confini comunali

Comuni di
ALBANO SANT'ALESSANDRO
CENATE SOTTO
SAN PAOLO D'ARGON
TORRE DE' ROVERI
 provincia di Bergamo

Art.34 della Legge regionale n.86 del 30 novembre 1983

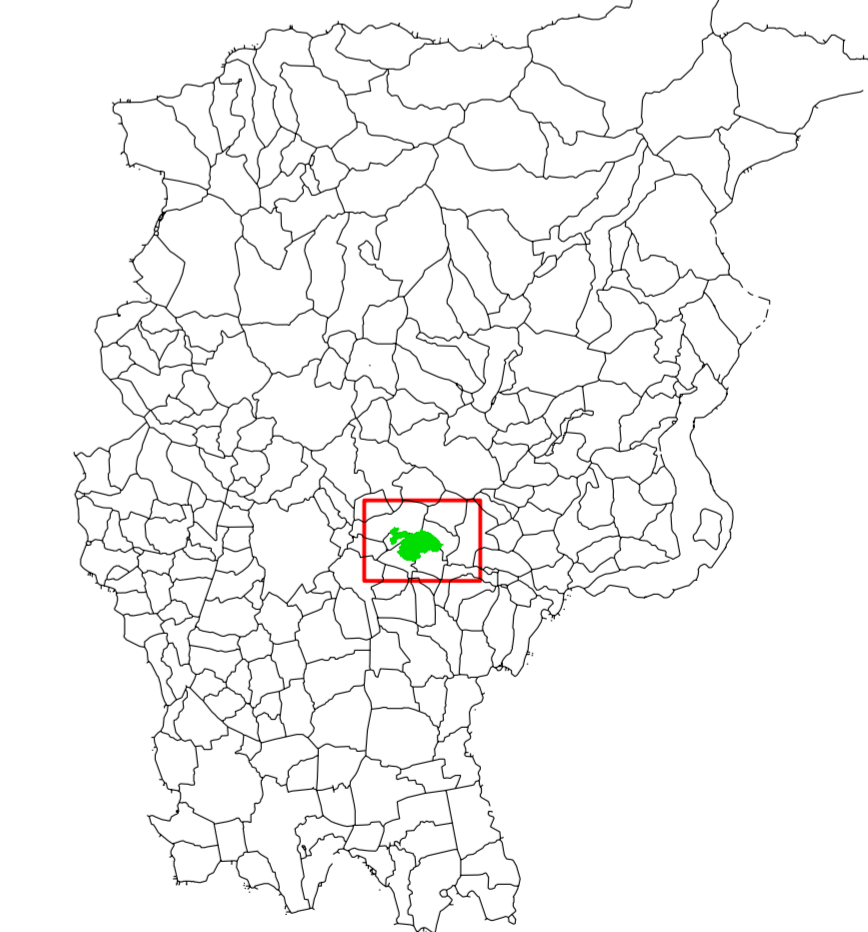

P.L.I.S. delle Valli d'Argon

Allegato 6 - Tavola 4
 Vegetazione - uso del suolo

scala 1:10000

Progettista
Arch. Raffaello Cattaneo
 Collaboratore al progetto
Dott. Gianbattista Rivellini

settembre 2005

RAFFAELLO CATTANEO ARCHITETTO
ARCHITETTURA E PAESAGGIO
 Trescore Balneario (BG) via S. Ambrogio n.11
 Tel/fax 035/945310 e-mail: ekirca@tin.it

P.L.I.S. delle Valli d'Argon

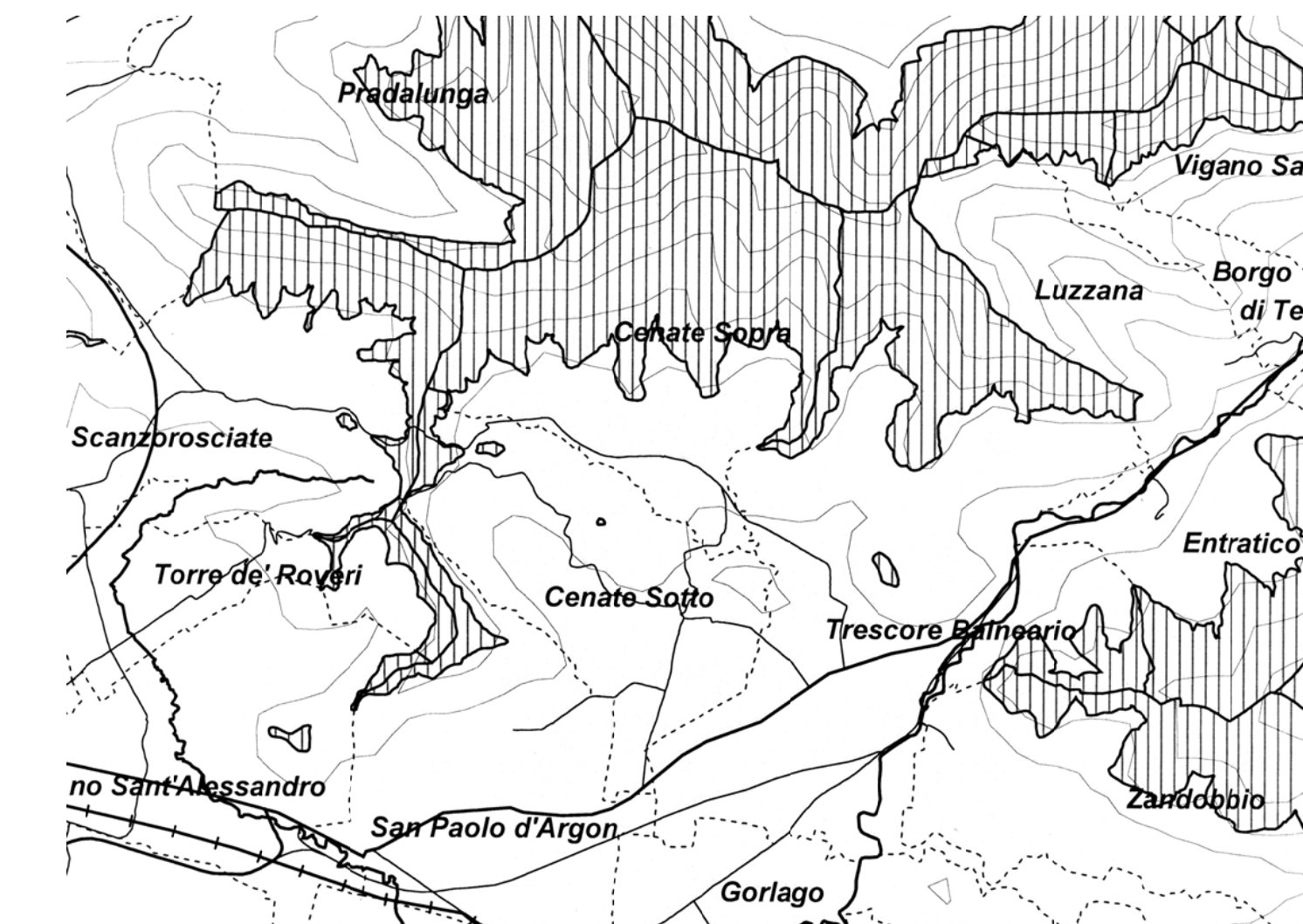
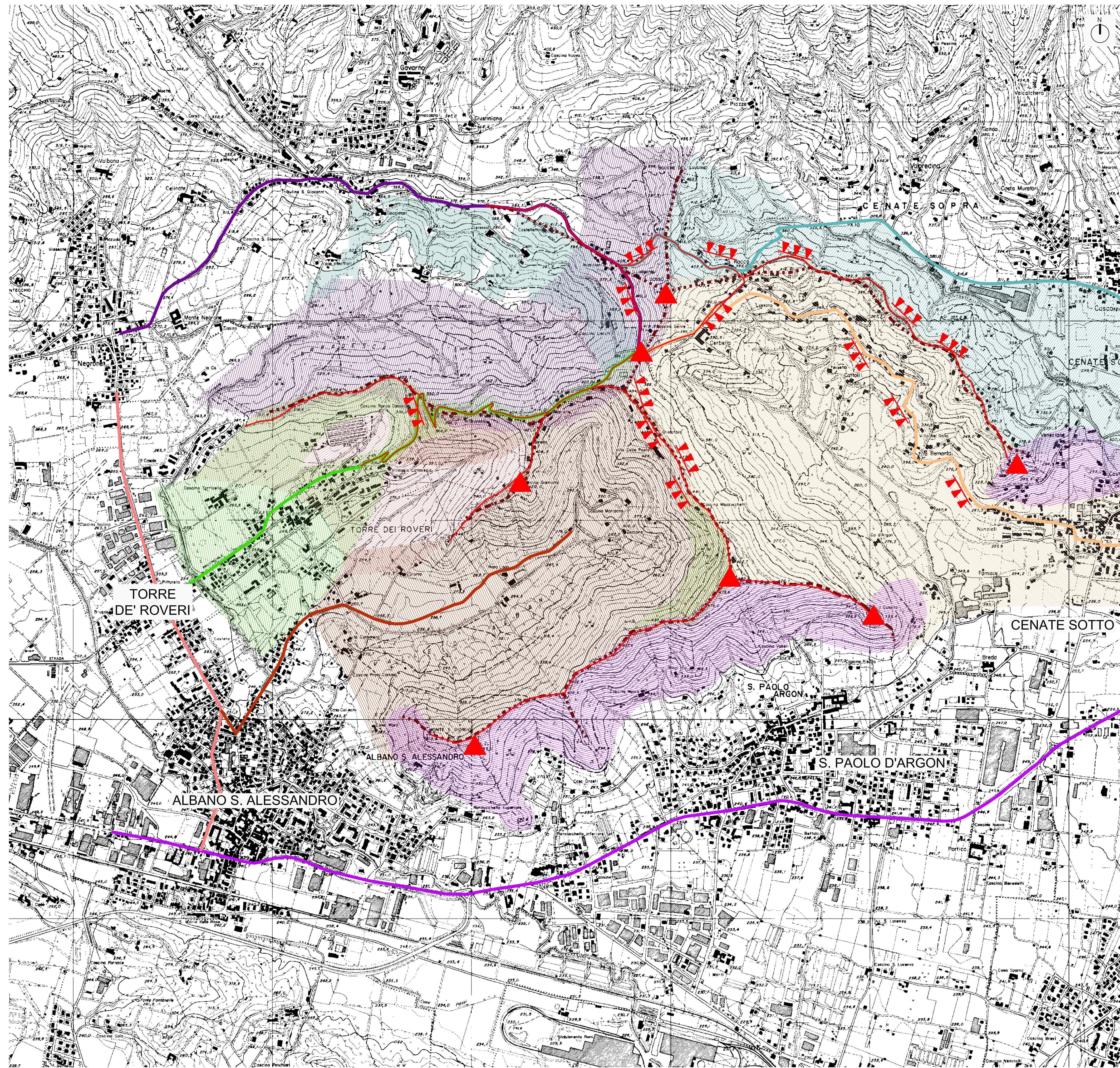

In tratteggio le aree di elevata naturalità definite nel P.T.P.R., che per gli ambiti in esame si estendono dai 400 m. s.l.m.

- LEGENDA**
- percorsi di media o elevata percorrenza
 - percorsi di media o elevata percorrenza
 - percorsi di media o elevata percorrenza
 - percorsi di media o elevata percorrenza
 - ambiti scarsamente percepiti dai percorsi
 - ambiti sufficientemente percepiti dai percorsi
 - ambiti discretamente percepiti dai percorsi
 - ambiti altamente percepiti dai percorsi
 - punti panoramici principali (top view)
 - punti panoramici secondari
 - principale viabilità alta o di cresta
 - principale linea di crinale

Comuni di
ALBANO SANT'ALESSANDRO
CENATE SOTTO
SAN PAOLO D'ARGON
TORRE DE' ROVERI
 provincia di Bergamo

Art.34 della Legge regionale n.86 del 30 novembre 1983

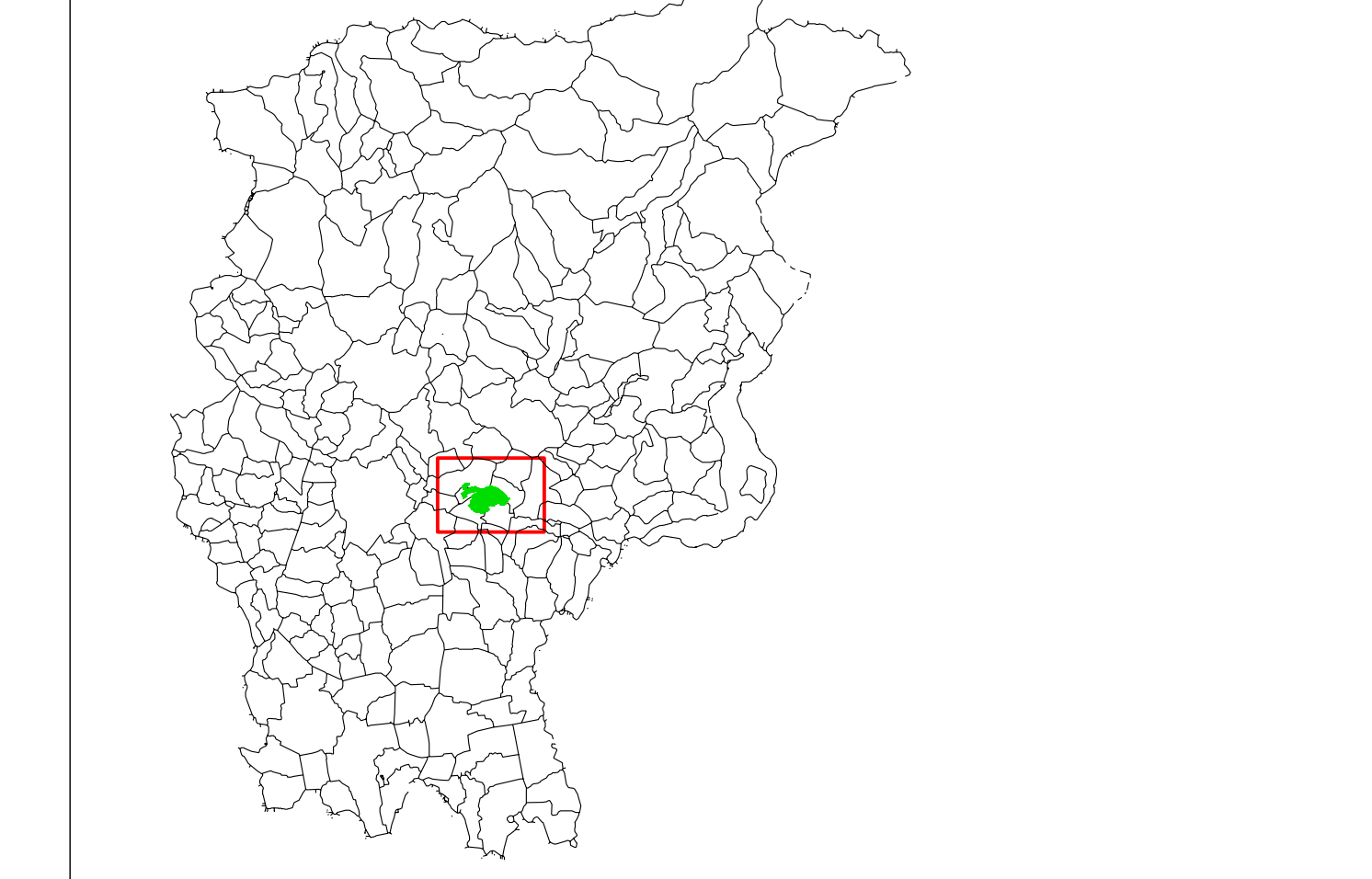

P.L.I.S. delle Valli d'Argon
 Allegato 7 - Tavola 5
 Carta della percezione visiva scala 1:10000

Progettista
Arch. Raffaello Cattaneo

RAFFAELLO CATTANEO ARCHITETTO
 ARCHITETTURA E PAESAGGIO
 Trescore Balneario (BG) via S. Ambrogio n.11
 Tel/fax 035/945310 e-mail: ekirca@tin.it

settembre 2005

P.L.I.S. delle Valli d'Argon

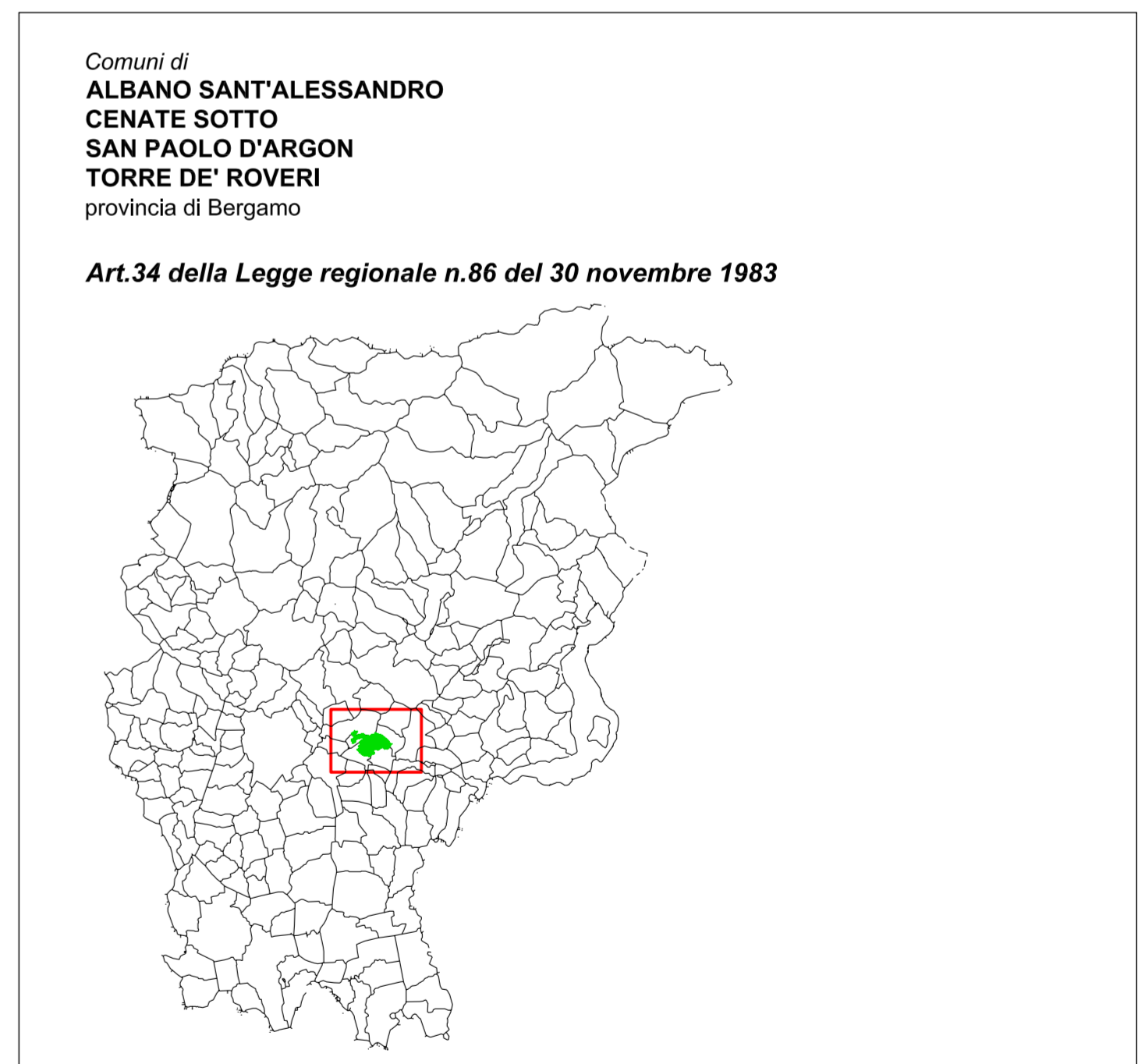
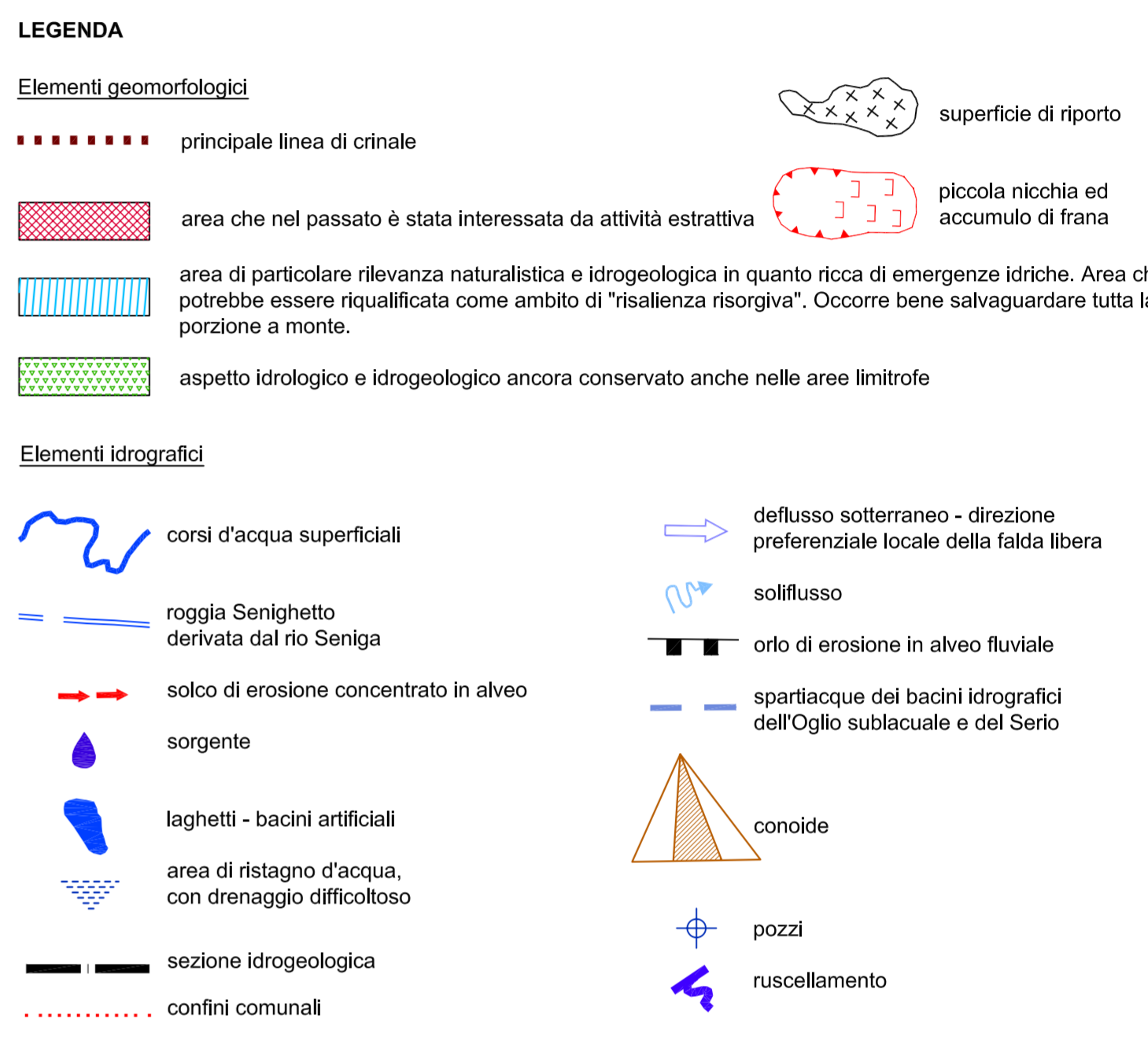
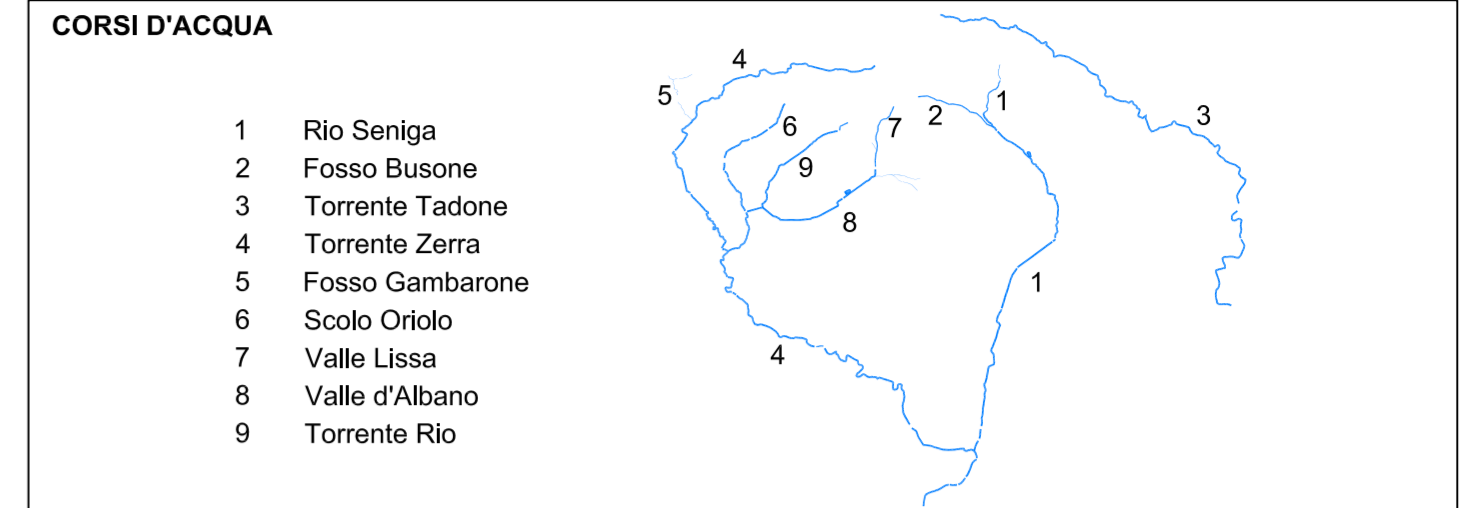
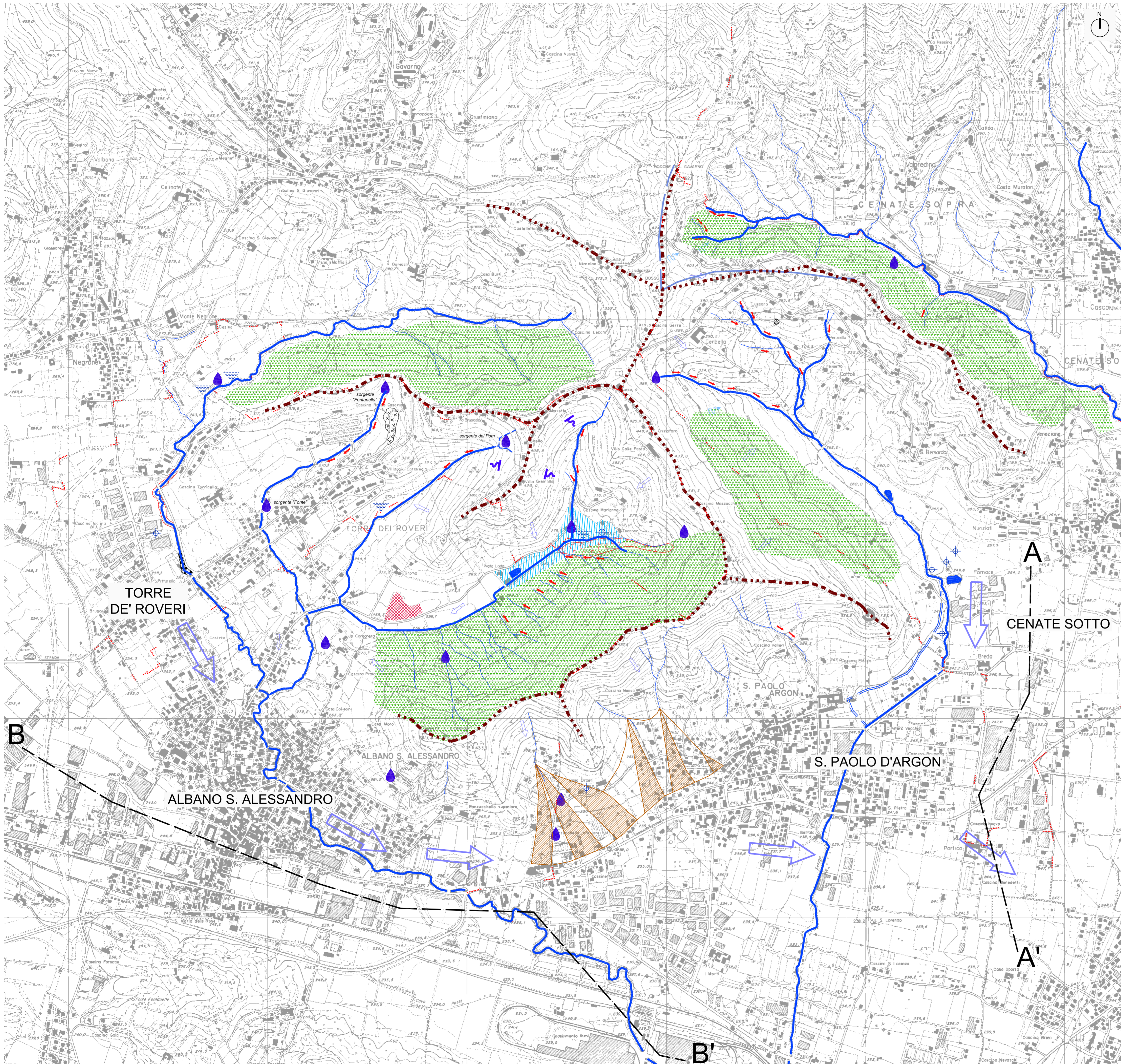

P.L.I.S. delle Valli d'Argon
 Allegato 8 - Tavola 6
 Carta geomorfologica e idrografica scala 1:10000

Progettista
Arch. Raffaello Cattaneo

Collaboratore al progetto
Dott. Diego Marsetti

settembre 2005

RAFFAELLO CATTANEO ARCHITETTO **ARCHITETTURA E PAESAGGIO**
 Trescore Balneario (BG) via S. Ambrogio n.11
 Tel/fax 035/945310 e-mail: ekirca@tin.it

P.L.I.S. delle Valli d'Argon

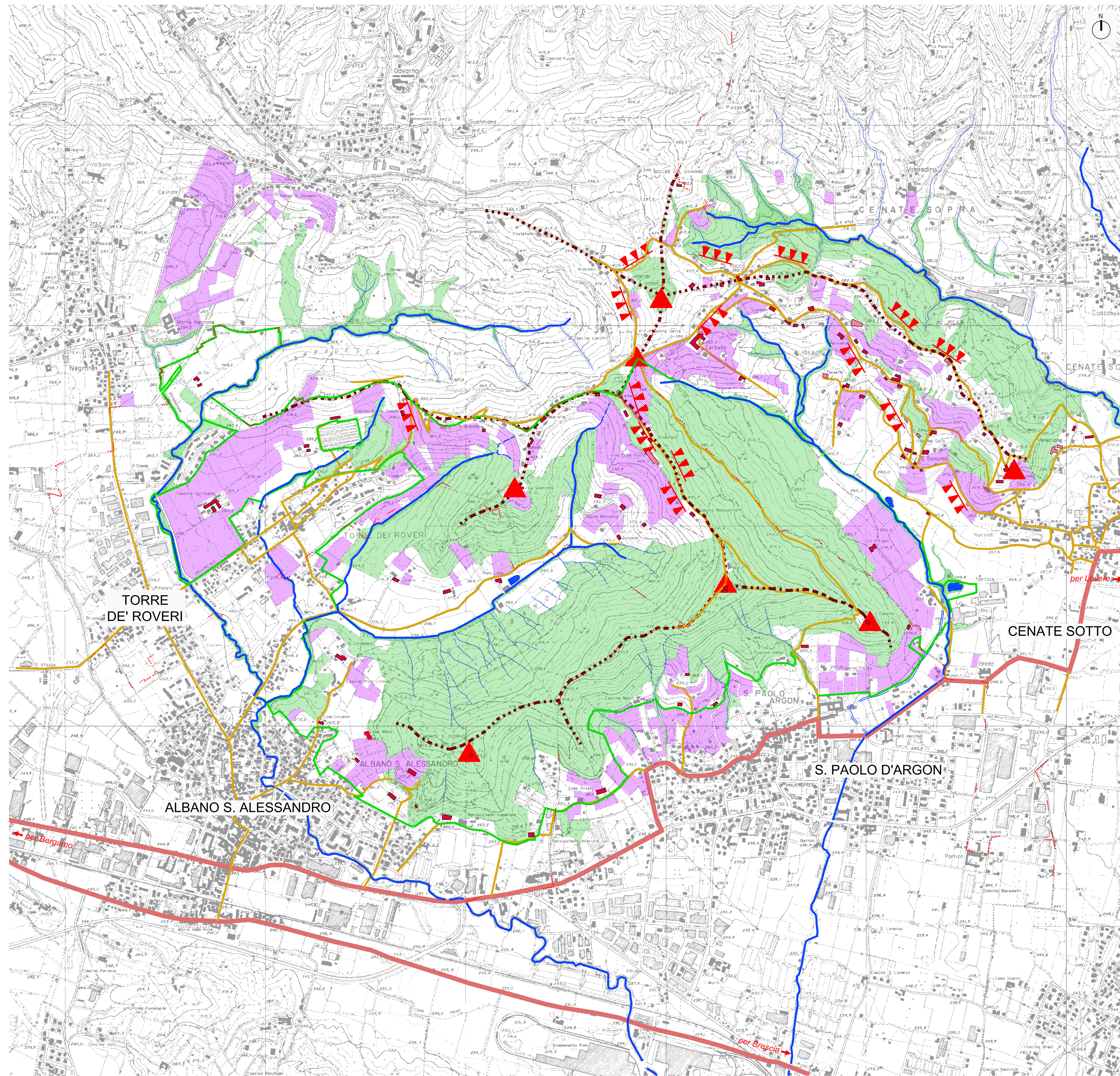

LEGENDA

Elementi della percezione del paesaggio

- punti panoramici principali (top view)
- punti panoramici secondari

Elementi del paesaggio storico (catasto del 1853)

- edifici rurali
- edifici religiosi
- case di villeggiatura
- percorsi
- antiche vie di comunicazione fra Bergamo e la Valle Camonica e Bergamo e Brescia
- roggia Senighetto derivata dal rio Seniga

Elementi del paesaggio naturale

- corsi d'acqua, laghetti e bacini artificiali
- formazioni boscate
- vigneti
- principale linea di crinale
- perimetro del P.L.I.S.
- confini comunali

Comuni di
ALBANO SANT'ALESSANDRO
CENATE SOTTO
SAN PAOLO D'ARGON
TORRE DE' ROVERI
 provincia di Bergamo

Art.34 della Legge regionale n.86 del 30 novembre 1983

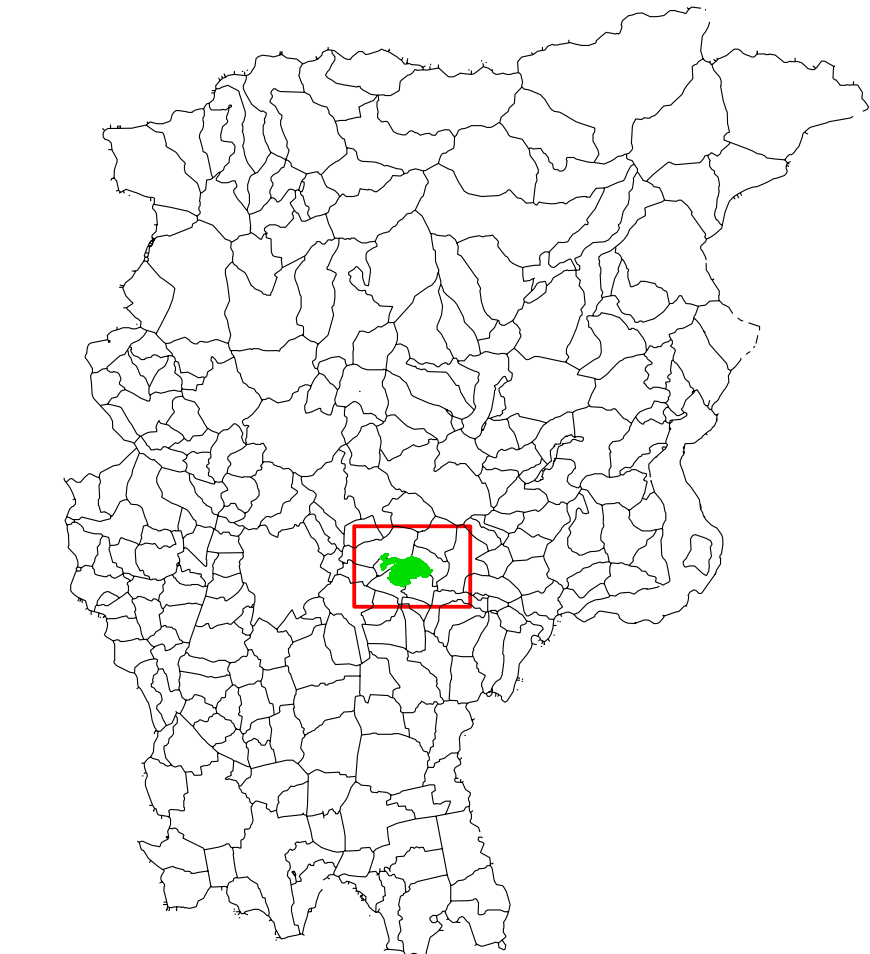

P.L.I.S. delle Valli d'Argon

*Allegato 9 - Tavola 7
 Carta delle emergenze
 costituenti il paesaggio*

scala 1:10000

Progettista
Arch. Raffaello Cattaneo

settembre 2005

RAFFAELLO CATTANEO ARCHITETTO
ARCHITETTURA E PAESAGGIO
 Trescore Balneario (BG) via S. Ambrogio n.11
 Tel/fax 035/945310 e-mail: ekireca@tin.it

P.L.I.S. delle Valli d'Argon



Vista aerea del 1999 con identificazione dell'area del Parco

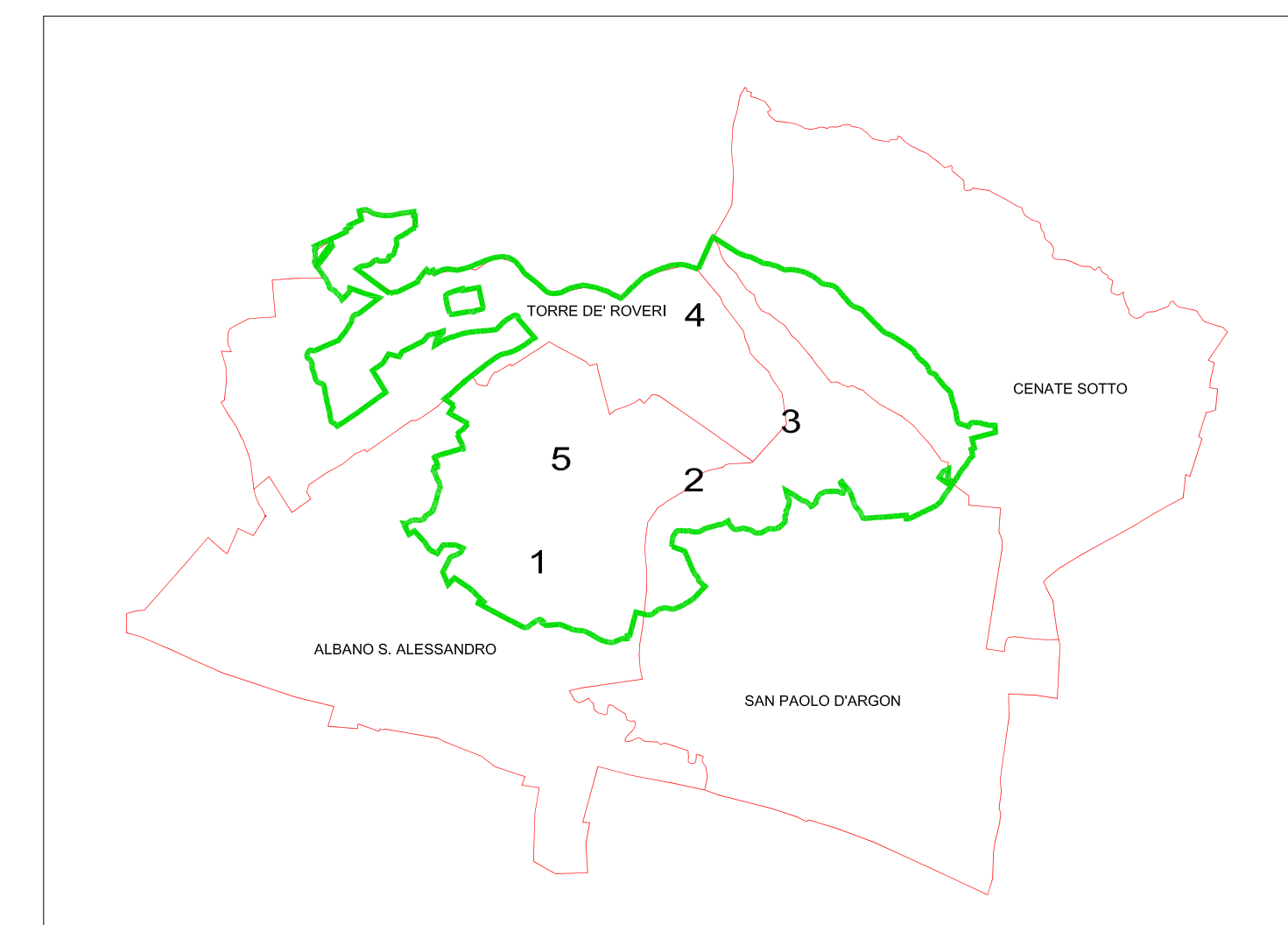

LEGENDA

- perimetro del P.L.I.S.
- confini comunali

Principali toponimi

- 1 - Monte San Giorgio
- 2 - Monti d'Argon
- 3 - Chiesa di S. Maria in Argon
- 4 - Colle del Pasta
- 5 - Valle d'Albano

Comuni di
ALBANO SANT'ALESSANDRO
CENATE SOTTO
SAN PAOLO D'ARGON
TORRE DE' ROVERI
provincia di Bergamo

Art.34 della Legge regionale n.86 del 30 novembre 1983

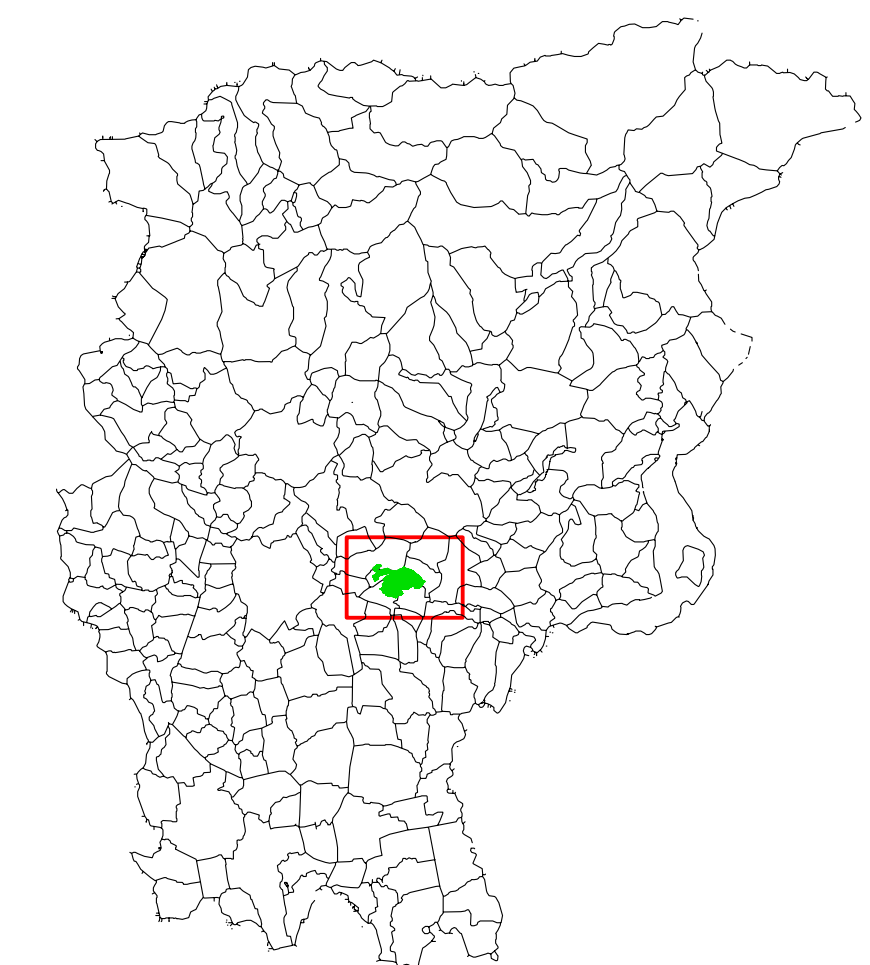

P.L.I.S. delle Valli d'Argon

Allegato 10 - Tavola 8
Perimetrazione del Parco su ortofoto scala 1:10000

Progettista
Arch. Raffaello Cattaneo

settembre 2005

RAFFAELLO CATTANEO ARCHITETTO
ARCHITETTURA E PAESAGGIO
Trescore Balneario (BG) via S. Ambrogio n.11
Tel/fax 035/945310 e-mail: ckirca@tin.it

P.L.I.S. delle Valli d'Argon

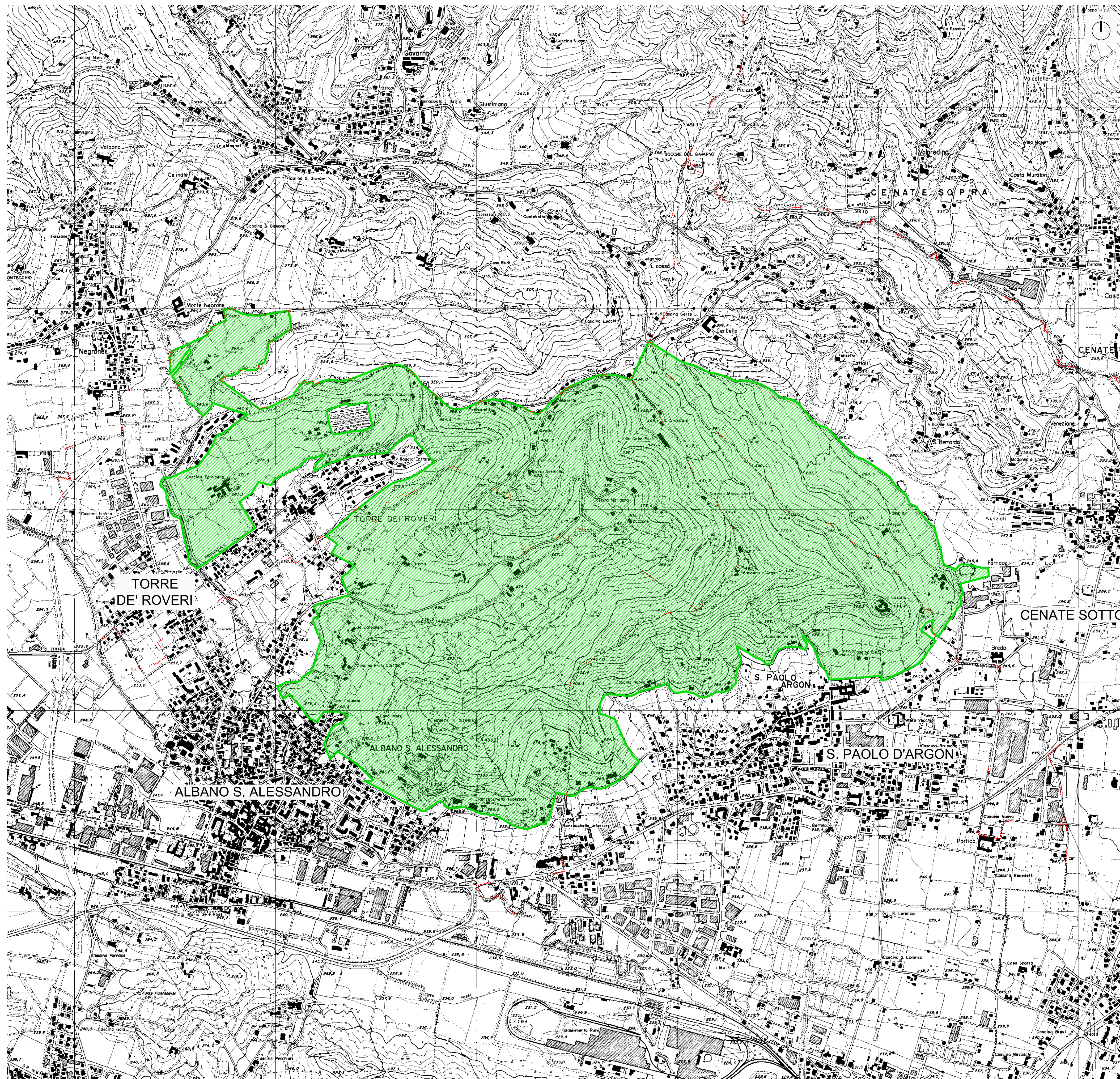

LEGENDA

- perimetro del P.L.I.S.
- area del P.L.I.S.
- confini comunali

Comuni di
ALBANO SANT'ALESSANDRO
CENATE SOTTO
SAN PAOLO D'ARGON
TORRE DE' ROVERI
provincia di Bergamo

Art.34 della Legge regionale n.86 del 30 novembre 1983

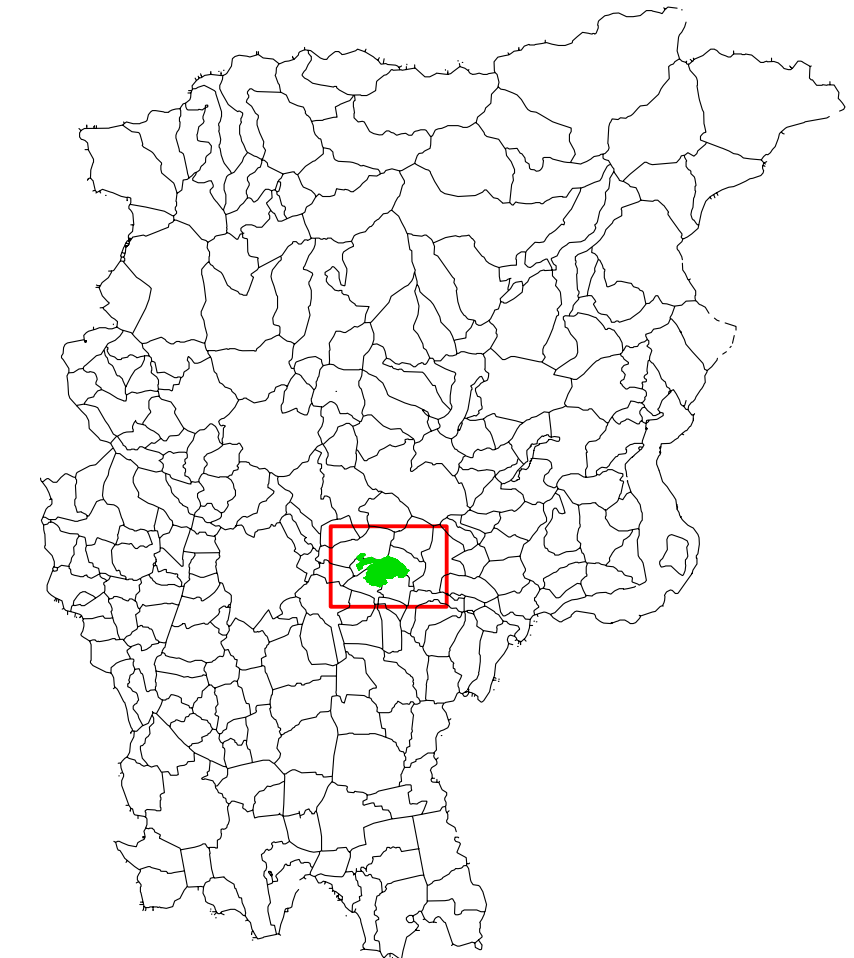

P.L.I.S. delle Valli d'Argon

Allegato 11 - Tavola 9
Perimetrazione del Parco su
Carta Tecnica Regionale

scala 1:10000

Progettista
Arch. Raffaello Cattaneo

settembre 2005

RAFFAELLO CATTANEO ARCHITETTURA E PAESAGGIO
Trescore Balneario (BG) via S. Ambrogio n.11
Tel/fax 035/945310 e-mail: ckirca@tin.it